Die ÖAG bedankt sich bei den Sponsoren

austroplant ap · Druckerei Berger · EVER Neuro Pharma · GE Healthcare · Merz · Novartis · Pfizer

LAGEPLAN
A = Parkhotel Villach (großer Bamberg Saal), Moritschstrasse 2, 9500 Villach

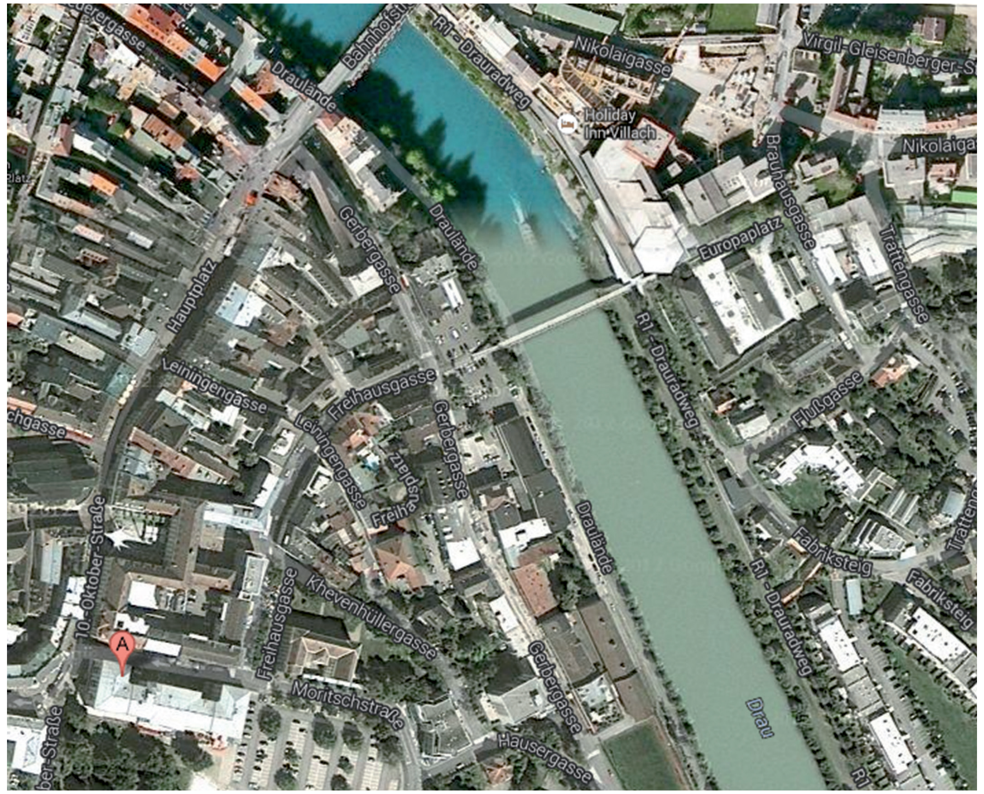

Österreichische Alzheimer Gesellschaft

27. Jahrestagung

24. - 25. Oktober 2014 in Villach

ÖsterreichischeAlzheimerGesellschaft

www.alzheimergesellschaft.at

Tagungsort
Parkhotel Villach / großer Bamberg Saal, Moritschstrasse 2, 9500 Villach

Anmeldung
Bitte per mail an peter.kapeller@kabeg.at unter „27. ÖAG-JT Villach“

Poster
Einreichung per Mail an peter.kapeller@kabeg.at oder michaela.defrancesco@i-med.ac.at
(Posterführung und Posterpreis)

Ärztekammeranrechnung
18 DFP-Punkte

Kongressorganisation vor Ort
Herr Peter Kapeller, Villach

Wissenschaftliches Programm
Der ÖAG-Vorstand

Donnerstag 23.10.2014

ÖAG-VORSTANDSSITZUNG 16:00

ABENDESSEN FÜR REFERENTEN & ÖAG-VORSTAND 20:00

ORT: HolidayInn, Europaplatz 2, 9500 Villach (Unterkunft Vorstand)

Freitag 24.10. 2014

WISSENSCHAFTLICHES PROGRAMM

ORT: Parkhotel Villach / großer Bamberg Saal, Moritschstrasse 2, 9500 Villach

PRODEM-BETREIBERTREFFEN 8:15 - 10:15, Vorsitz: R. Schmidt

JT-ERÖFFNUNG 10:15 P. Kapeller, P. Dal-Bianco

GRUNDLAGEN 10:30 - 12:30, Vorsitz: H. Schmidt, J. Marksteiner
- A. Zimprich, MedUni Wien (30’) **Genetik der Alzheimer Demenz - Update**
- H. Schmidt, MedUni Graz (30’)
  Genetik der altersassoziierten Kleingefäßerkrankung des Gehirns
- E. Stögmann, MedUni Wien (30’) **„Genetik“ im klinischen Alltag?**
- J. Attems, Newcastle University, GB (30’) **Neuropathologie der Demenzen - Update**

Mittagspause 60 min (Stehbuffet)

BILDGEBUNG & EEG 13:30 - 15:30, Vorsitz: R. Schmidt, P. Kapeller
- R. Schmidt, MedUni Graz (30’)
  Altersassoziierte Kleingefäßerkrankung des Gehirns
- R. Beisteiner, MedUni Wien (30’) **Funktionelle Bildgebung in der Demenzdiagnostik**
- P. Kapeller, LKH Villach (30’) **Protonenspektroskopie bei Demenzerkrankungen - Update**
- H. Garn, AIT Wien (30’) **Kognitives EEG und Alzheimerprogression - ein PRODEM-Projekt**

Kaffee-Pause 30 min

KLINISCHE ASPEKTE 16:00 - 18:00, Vorsitz: P. Dal-Bianco, W. Struhal
- C. Humpel, MedUni Innsbruck (30’) **Biomarker der präklinischen Alzheimerdiagnose**
- J. Marksteiner, KH Hall (30’) **Subcorticale vaskuläre Demenz versus Altersdepression: Unterschiede und Ähnlichkeiten**
- Ch. Jagsch, SFK Graz (20’) **Delir bei Demenz**
- G. Pusswald, MedUni Wien (20’) **Neuropsychologische Gendermerkmale bei Alzheimer**
- P. Dal-Bianco, MedUni Wien (20’)
  Gibt es Demenzprävention, „Healthy Food“ und „Smart Drugs“?

GESELLSCHAFTSABEND 19:30

Samstag, 25.10.2014

THERAPIE 9:00 - 10:40, Vorsitz: G. Ransmayr, Ch. Bancher
- G. Ransmayr, AKH Linz, Klinik (30’) **Therapie kognitiver Defizite – gibt es neue Wirkstoffe?**
- M. Rainer, SMZ-Ost Wien (30’)
  Psychopharmaka bei Verhaltensstörungen - was ist zu beachten
- I. Salzer, MedUni Wien (20’) **Demenztherapien und Interaktionen (Unterstützt von Fa. Austroplant)**
- Ch. Bancher, LK Horn (20’) **Alzheimer-Aß-Immuntherapie – ein klinischer Erfolg?**

Kaffee-Pause 20 min

„YOUNG INVESTIGATORS SESSION“ 11:00 - 13:00, Vorsitz: R. Schmidt, J. Marksteiner

PROGRAMM-GESTALTUNG & ORGANISATION, PROGRAMM VOR ORT
Walter Struhal, AKH Linz (ÖAG Vorstandsmitglied)
Evelyn Sieczkowski, MedUni Wien (ÖAG Vorstandsmitglied)
Michaela Defrancesco, MedUni Innsbruck (ÖAG Vorstandsmitglied)
Stephan Seiler, MedUni Graz
Yvonne Höller, Paracelsus Uni-Klinik, Salzburg

Die fünf erstgereihten Beiträge (Vorträge/Poster) werden mit je 400,- Euro prämiert.

Mittagspause Stehbuffet 60min

POSTERFÜHRUNG 14:00 - 15:00 R. Schmidt, J. Marksteiner,
Prämierung 15:00 P. Dal-Bianco

CAREGIVER SESSION 15:10 - 16:30, Vorsitz: J. Marksteiner, G. Psota
- Ch. Jagsch, SFK Graz (20’) **Aufnahmemanagement von Demenzkranken**
- R. Schönborn, Wien (20’) **Genderaspekte: Mann betreut anders**
- A. Sepandj, PSD Wien (20’) **Einsame PatientInnen & Einsame Angehörige**
- G. Psota, PSD Wien (20’) **Und wie gehen wir damit um?**

ÖAG-GENERALVERSAMMLUNG 16:30

TAGUNGSENDE